

INSTRUCTIVO DE CONSTRUCCIÓN DE NICHOS

Estimado cliente:

Para la construcción de las conexiones de agua de 12.5 mm (media pulgada) es indispensable el cumplimiento de ciertos requerimientos técnicos y la utilización de los materiales indicados por OSE en este instructivo.

POSIBILIDADES:

- 1) NICHOS EN VEREDA
- 2) NICHOS EN FACHADA
- 3) NICHOS EN JARDIN

1) PARA NICHOS EN VEREDA

- La red interna (cañería de la casa) se debe construir hasta **20 cm** del límite de la propiedad (una baldosa), **15 cm** de profundidad desde la vereda y **debiendo terminar en rosca macho de 1/2"**.
- Este nicho será proporcionado **únicamente** por OSE y será colocado por el personal al momento de realizar el trabajo.

CUPLA DE
TERMOFUSIÓN
CON ROSCA
MACHO DE 1/2"



TERMINACIONES
DE CAÑERÍA
ACEPTADAS



CAÑO PVC
CON ROSCA
MACHO DE 1/2"

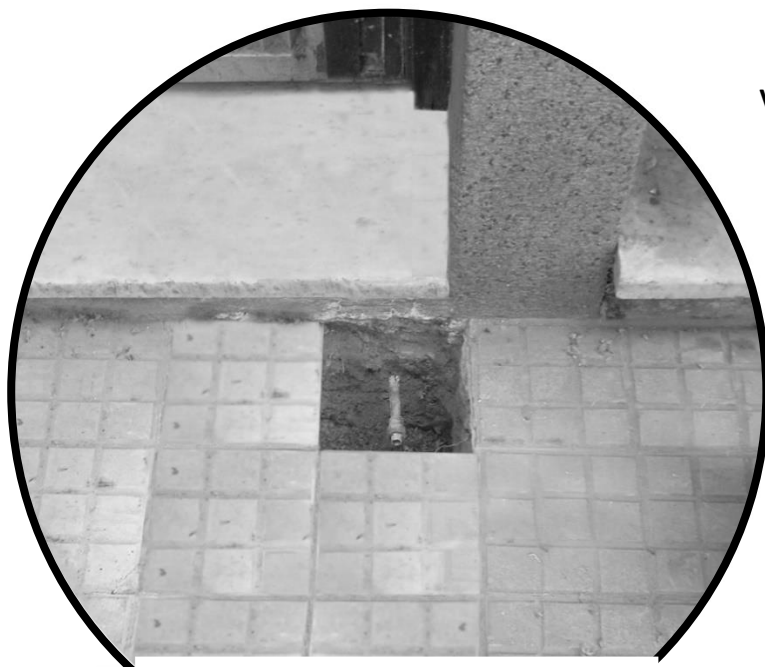

VISTA LATERAL

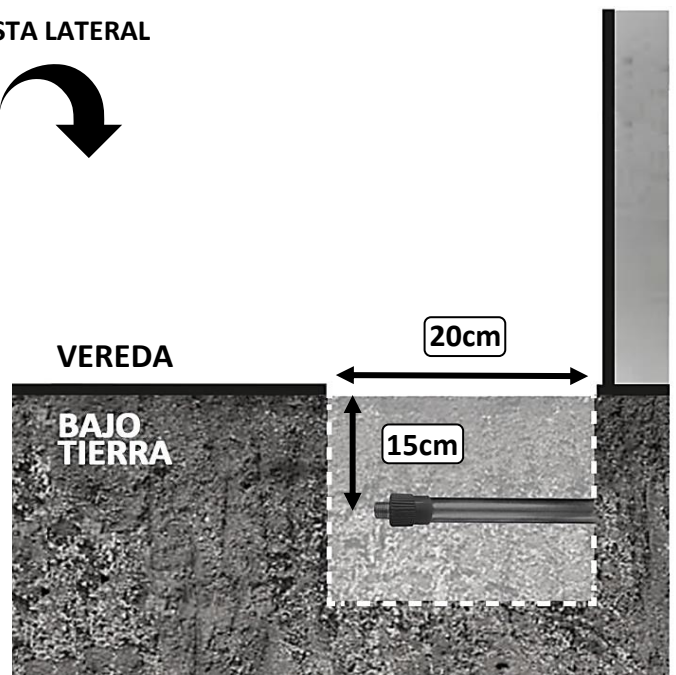

IMPORTANTE: PROTEGER LA TERMINACIÓN DE LA CAÑERÍA INTERNA DE LA CASA PARA QUE LA MISMA NO SE TAPE

2) PARA NICHOS EN FACHADA

- Debe ser **construido por el cliente**.
- Las medidas del nicho deben ser: **50 cm** de largo, **40 cm** de alto y **20 cm** de profundidad.
- **Debe de tener un PASE:** canaleta de **8 cm** de ancho y **8 cm** de profundidad e independientemente de la ubicación del nicho, el pase se debe prolongar **8 cm por debajo del nivel de la vereda** para que la cañería de OSE pueda ingresar al nicho y no sobresalga de la fachada.
- La **red interna** (cañería de la casa) se debe construir hasta **5 cm dentro del nicho** y a **10 cm de altura de la base del mismo**, debiendo terminar en **rosca macho de ½"**.

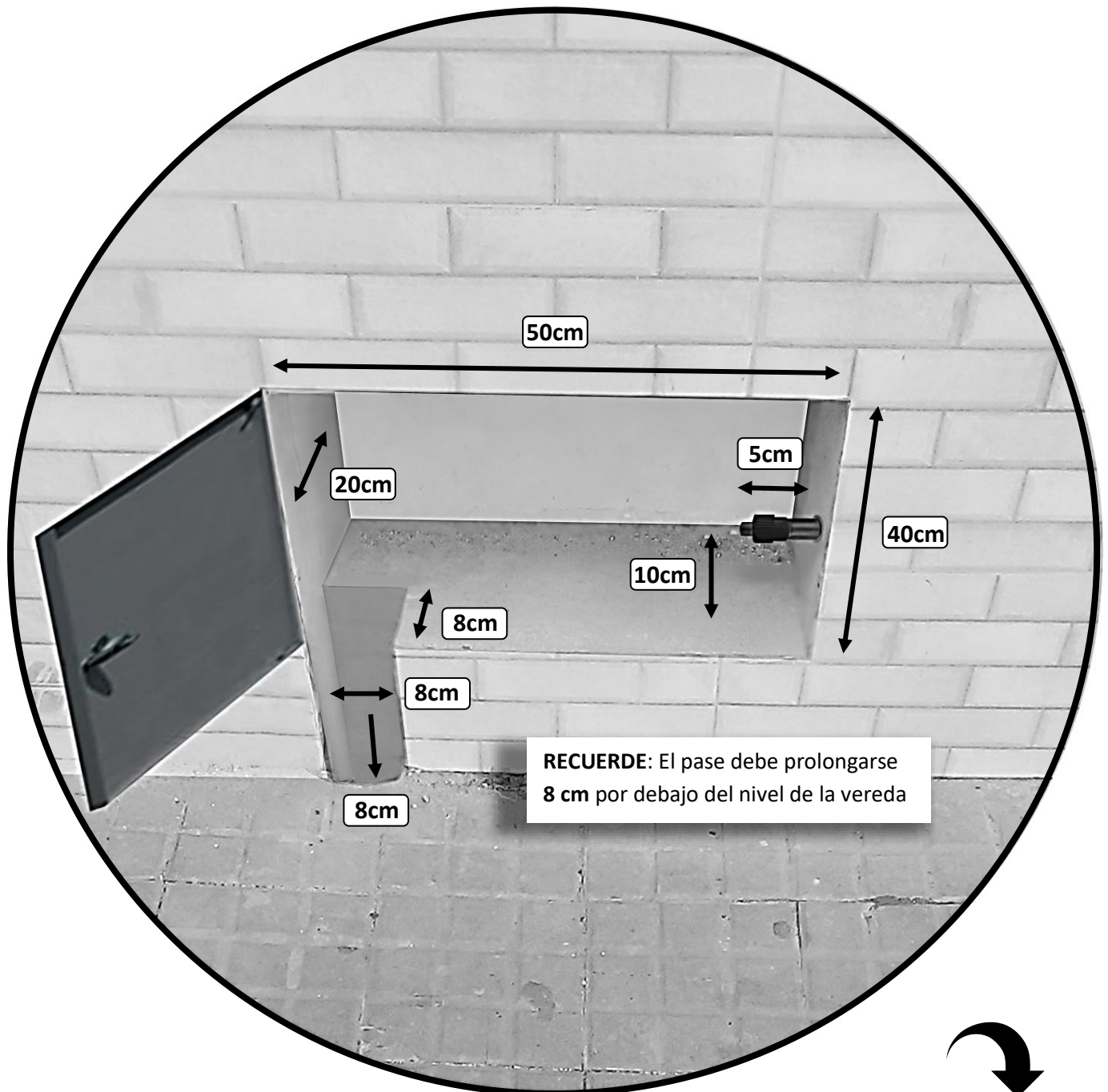



3) PARA NICHOS EN JARDIN

- El nicho debe ser colocado en el **límite de la propiedad** para que OSE tenga acceso al medidor desde la vereda
- La red interna (cañería de la casa) se debe construir hasta **5 cm dentro del nicho** y a **10 cm de la altura de la base del mismo**, debiendo terminar en **rosca macho de ½"**
- En caso de construir el nicho, hacerlo con las medidas indicadas en la imagen
- La base de las paredes del nicho deben estar amuradas, dejando el acceso libre de la cañería

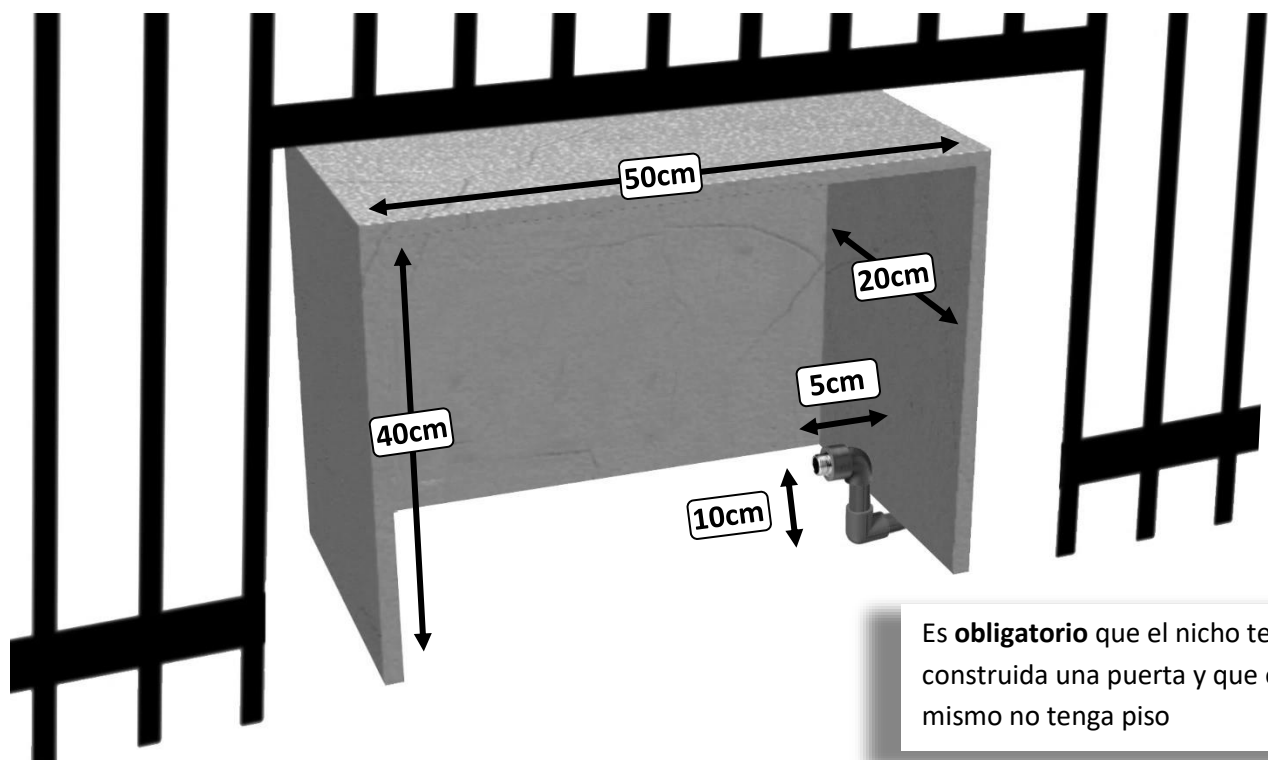
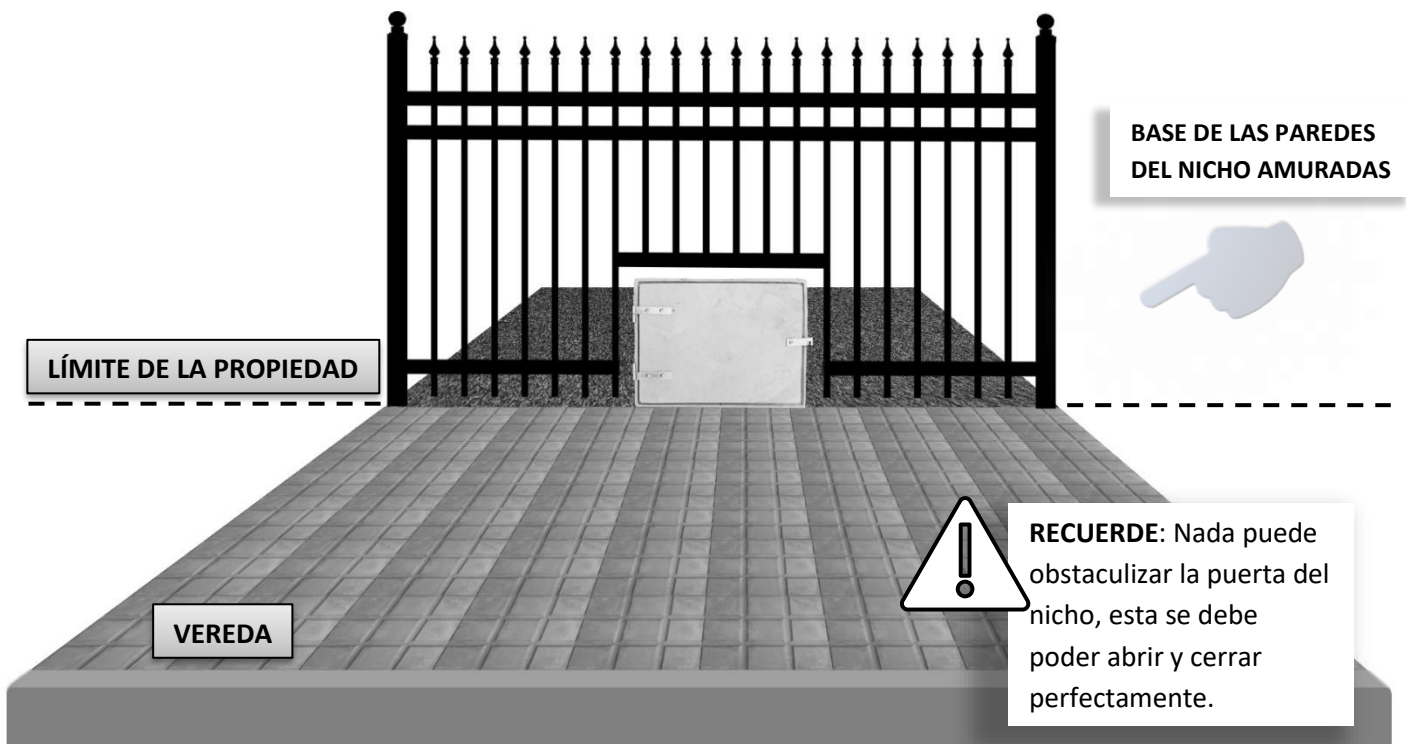

Es **obligatorio** que el nicho tenga construida una puerta y que el mismo no tenga piso

